

四国銀行アプリ

丸 わかりガイド

Shikoku Bank App Guidebook



四国銀行アプリで
口座管理を
もっと便利に

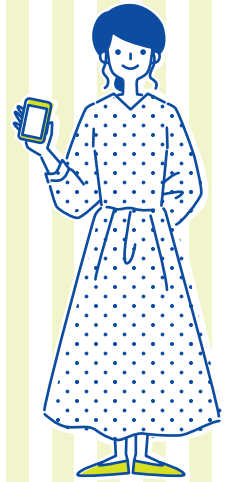
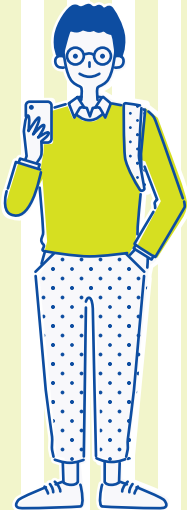

四国銀行

四国銀行アプリで
どんなことが
できるの？

活用しないと
もったいない!?



スマホでスマートにお金の管理ができる
「四国銀行アプリ」をご紹介します！



まずは、四国銀行アプリをダウンロードしましょう。

お使いのスマートフォンが Android の方は「Google Play ストア」から、iPhone の方は「App Store」からダウンロードできます。

下記の QR コードからご利用ください。

Android の方



※ご利用には Google アカウントが必要です。

iPhone の方



※ご利用には Apple ID が必要です。

※不正アプリを避けるため、こちらのリンクからダウンロードしてください。

各ストアで **四国銀行アプリ** を検索



「インストール」をタップ



「入手」をタップ

※「Android」は、Google LLC の商標です。 ※「iPhone」は、米国およびその他の国で登録された Apple Inc. の商標です。

目次

INDEX

トップページ P.03

口座を登録 P.04~05

01 残高・明細

口座一覧 P.06

入出金明細 P.07

スマート通帳 P.08

明細ダウンロード P.09

02 家族口座見守りサービス

サービス概要 P.10

登録 P.11

照会 P.12

03 振込・振替

概要 P.13

振込 P.14

振替 P.15

04 つみたて

口座開設 P.16

設定 P.17

指定口座との振替 P.18

シェア P.19

05 スマホ ATM

スマホ ATM サービス P.20

06 税金・各種料金払込み

Pay-easy P.21

07 ワンタイムパスワード

設定 P.22

08 QR決済、ことら送金、税公金

サービス概要 P.23

09 各種手続き

サービス概要 P.24

住所・電話番号等の変更 P.25

通帳・キャッシュカード・お届け印の

紛失・発見 P.26

再発行・スマート通帳切替 P.27

10 インターネットバンキング

ログイン P.28

11 各種設定

口座設定 P.29

振込・振替設定 P.30

お悩み解決 P.31~34

トップページ

TOP PAGE

詳しくは、各項目のページをご覧ください。



アプリに口座を登録しましょう。

口座登録に必要なもの

- ✓ 口座番号がわかるもの（通帳・キャッシュカードなど）
- ✓ キャッシュカードの暗証番号（4桁）
- ✓ メールアドレス

口座登録手順

STEP.1



- ①「初めてご利用される方」をタップ

STEP.2

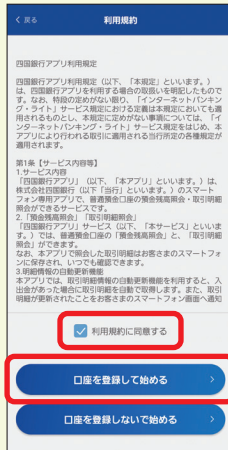

- ②規約を確認後「利用規約に同意する」をチェック
③「口座を登録して始める」をタップ

※「口座を登録しないで始める」をタップするとトップ画面に遷移します。キャンペーン情報やワンタイムパスワードをご利用いただけます。

STEP.3

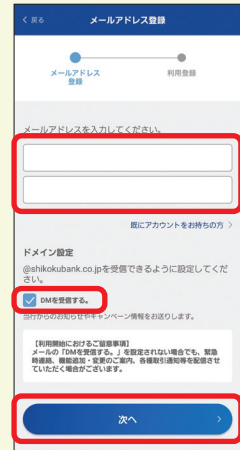

- ④メールアドレス、メールアドレス（確認用）を入力
⑤ドメイン設定で「@shikokubank.co.jp」を受信できるように設定し、「DM受信する。」の有無にチェック
⑥「次へ」をタップ

※お取引内容などを通知しますので、お間違いないように入力してください。





アプリを利用登録することで、
インターネットバンキングの契約も完了します。
インターネットバンキングに関してはP.28をご覧ください。

STEP.4



- ⑦ 支店番号（3桁）と口座番号（7桁）を半角数字で入力
- ⑧ 「次へ」をタップ

STEP.5

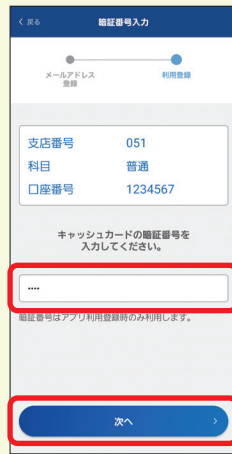

- ⑨ キャッシュカードの暗証番号（4桁）を入力
- ⑩ 「次へ」をタップ

利用登録
完了！

セキュリティ設定

安心してご利用
いただくために

生体認証の
利用設定

生体認証（指紋または顔認証）を利用することでアプリ暗証番号の入力を省略することができます。

アプリ暗証番号
の設定

本アプリをご利用の際に必要な暗証番号です。4～8桁で設定してください。確認のため2回入力いただきます。

残高・明細

口座一覧

登録している口座と、残高が一目で確認できて便利！

口座ごとに通帳を管理する必要なし！！

【登録できる口座】

普通預金・貯蓄預金・定期預金・積立式定期預金・外貨普通預金・外貨定期預金・カードローン

※外貨の残高は残高取得時の適用相場で円貨換算された金額が表示されます。



任意の名称に
変更可能！

▶P.29へ

口座を
長押しすることで
表示順を
変更可能

画面を
下にスワイプ
することで
残高を更新

入出金明細

口座毎に30日分まで閲覧可能。
入出金は色分けされて一目でわかる！



画面を
下にスワイプ
することで
明細を更新

Point

定期預金の明細も確認できる！



満期日も
アプリで
チェック

▶P.09 「明細ダウンロード」へ

Guide
01

残高・明細

スマート通帳

メモ機能もあり
便利!!

スマート通帳への切替で、最大1,000明細まで閲覧可能。

スマート通帳 切替手順

STEP.1

STEP.2

STEP.3

STEP.4

STEP.5

STEP.6

Point

「メモ機能」
「グラフ機能」など
便利機能が
使えます!

メモ機能

Guide

01

残高・明細

明細ダウンロード

期間とファイル形式*を指定して
入出金明細のダウンロードができる！

※PDF または CSV

印刷すれば
通帳がなくても
紙で管理できます！

Point

[ダウンロード]をタップ

明細の期間を選択

ファイル形式を選択

印刷すれば
通帳がなくても
紙で管理できます！

Point

Shikoku Bank

【取引期間】
2022/09/12から
2022/10/04まで

【注意事項】
明細ダウンロードの対象は、西国銀行アプリで表示できる範囲となります。

西国銀行 明細帳目台付: 2022/10/04 15:19

年月日	取引内容	金額	残高
2022/09/12	入金	1,000	1,000
2022/09/13	入金	2,000	3,000
2022/09/14	入金	3,000	6,000
2022/09/15	入金	4,000	10,000
2022/09/16	入金	5,000	15,000
2022/09/17	入金	6,000	21,000
2022/09/18	入金	7,000	28,000
2022/09/19	入金	8,000	36,000
2022/09/20	入金	9,000	45,000
2022/09/21	入金	10,000	55,000
2022/09/22	入金	11,000	66,000
2022/09/23	入金	12,000	78,000
2022/09/24	入金	13,000	91,000
2022/09/25	入金	14,000	105,000
2022/09/26	入金	15,000	120,000
2022/09/27	入金	16,000	136,000
2022/09/28	入金	17,000	153,000
2022/09/29	入金	18,000	171,000
2022/09/30	入金	19,000	190,000
2022/09/31	入金	20,000	210,000
2022/10/01	入金	21,000	231,000
2022/10/02	入金	22,000	253,000
2022/10/03	入金	23,000	276,000
2022/10/04	入金	24,000	300,000

Guide 02

家族口座見守りサービス (ファミリー口座照会)

サービス概要

自分の残高・明細をご家族みんなで共有可能！

指定した条件の取引が行われた場合、ご家族にメールやプッシュ通知でお知らせします。

[例えばこんな時に]

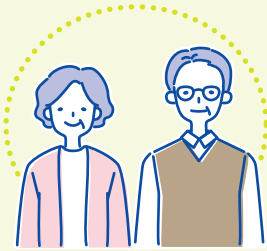

ご高齢の親の
口座を見守る



ご夫婦で
家計口座を管理



離れて暮らす
お子さまの口座を確認

[サービスの仕組み]

見守られる人 (残高・明細を見せる人)

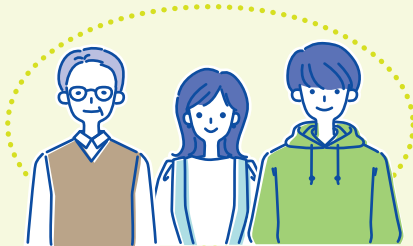

見守られる口座と見守る相手、
照会・通知の範囲を設定 [▶P.11](#)へ

※指定金額以上の出金のみ通知などの設定も可能

見守る人 (残高・明細を見る人)



四国銀行アプリから
ご家族の口座を見守る

[▶P.12](#)へ

Guide 02

家族口座見守りサービス (ファミリー口座照会)

登録

見守られる人が見守る相手と範囲を設定。最大5名まで指定可能！



STEP.1

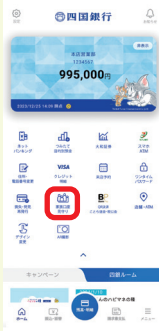

ホーム画面の
「家族口座見守り」から

STEP.2

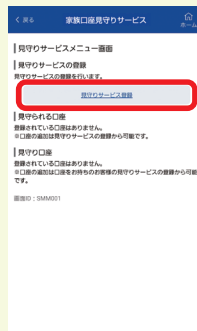

「見守りサービス登録」をタップ

STEP.3

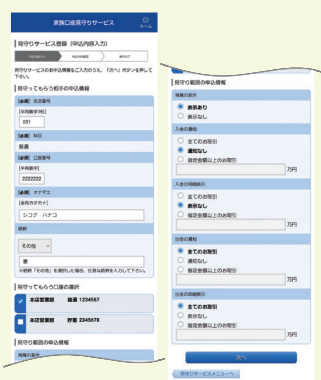

見守ってもらう相手の申込情報を入力し、見守り範囲の申込情報を選択したら、「次へ」をタップ

STEP.4

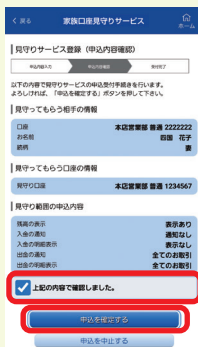

登録完了

見守ってもらう相手の情報を確認し
「申込を確定する」をタップ

Guide 02

家族口座見守りサービス (ファミリー口座照会)

照会

アプリでご家族の取引明細を確認！



[照会]

STEP.1



「残高・明細」をタップ

STEP.2



「見守り口座」をタップ

STEP.3



確認したい口座をタップ

[さらに明細を確認したい場合]

STEP.4



「見守りサービスメニュー画面」
をタップ

STEP.5



「出入金明細照会」をタップ

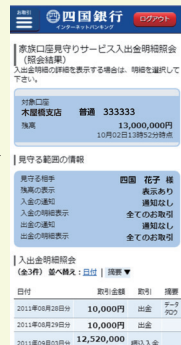

Guide 03

振込・振替

概要

振込も、振替もアプリで完結！



[振込をする]
 当行本支店もしくは
 他行あての
 お金の移動

▶P.14へ

[振替をする]
 アプリに登録している
 口座間のお金の移動

▶P.15へ



Guide 03

振込・振替

振込

当行本支店もしくは他行あてのお金の移動が簡単・便利！

STEP.1

引当口座を選択してください

残高確認日時 10月04日 10時08分

本店営業部 普通 777777

残高 114,000円

引出可能残高 114,000円

残高確認日時 10月04日 10時08分

本店営業部 普通 1234567

残高 995,000円

引出可能残高 995,000円

残高確認日時 10月04日 10時08分

龍馬支店 普通 0000150

出金口座を選択

STEP.2

振込先を選択してください

新しい振込先を指定

お気に入り

四国銀行 かつらしま支店 普通 000000

四国銀行 かつらしま支店 普通 33333333

登録済振込先(インターネット) トバンバンク

四国銀行 かつらしま支店 普通 000000

四国銀行 かつらしま支店 普通 33333333

お気に入りや
履歴からも
指定可能

振込先を指定

STEP.3

振込先口座を入力してください

振込先口座情報

四国銀行 本店営業部

科目

普通

口座番号 33333333

半角数字

次へ

画面に従い振込先の金融機関・支店・口座番号を入力

STEP.4

振込情報を入力してください

振込情報

四国銀行 本店営業部 普通 3333333

振込金額 10

振込曜日 2022年09月27日 (火)

振込依頼人 (登録) カタカナ・漢字

確認画面へ

金額・指定日・依頼人名を入力

STEP.5

下記内容でよろしければ「スライドして振込」を行ってください

振込先口座

本店営業部 普通 1234567

振込先口座

四国銀行 本店営業部 普通 33333333

振込情報

振込金額 10,000円

振込曜日 10月05日

振込依頼人氏名 322770

・振込金額は10円単位です。

スライドして振込

内容を確認し、スライドして実行

STEP.6

完了

以下の通り、振込手続きを完了しました。ありがとうございます。

お気に入り登録

振込先を登録する場合は、「お気に入り登録」ボタンを押してください。

お気に入り登録

トップページ

お気に入りに登録をすると
アプリに振込先
情報が登録！

振込受付完了！

ご利用にはワンタイムパスワードの登録が必要です。登録手順は P.22 をご覧ください。

Guide 03

振込・振替

振替

アプリに登録している口座間のお金の移動がスムーズに！

対象口座：普通預金・貯蓄預金・カードローン口座

STEP.1

STEP.2

STEP.3

出金・入金口座を選択

振替金額を入力

内容を確認し
スライドして実行

口座開設

旅行、車購入などの目的ごとに、
アプリで簡単に目的別預金口座を開設。



目標金額・期間を設定して貯蓄できる口座をアプリで開設できます。
友達や家族とも一緒に楽しくお金を貯められます。

画面の案内に従って
ご登録ください

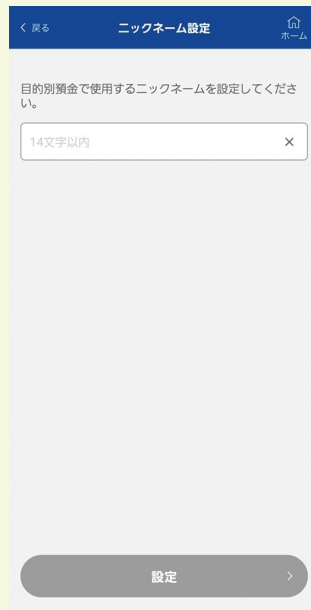

Guide 04

つみたて

設定

目的・目標金額・期間を決めてつみたて！

STEP.1

つみたて目的を設定

STEP.2

目標金額を設定

STEP.3

目標期限を設定

つみたて
スタート！

Point

目標まで
あとどれだけか
一目でわかる！

自動
つみたても
設定できる！

計画的に貯めたい
あなたには
自動つみたてが
オススメ！

指定口座との振替

指定口座から目的別預金口座へ
いつでもどこでも貯蓄！

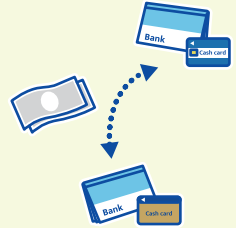

※指定口座：目的別預金口座の開設時に振替口座として指定した口座

Point

指定口座からワンタップでかんたん振替！
思い立った時にいつでも貯蓄ができる！！



「目的はないけど、ひとまず貯めておきたい」
そんな時は目的フリーへ振替、目的フリー
からの振替も簡単！



ここからも
目的を選択

「入金⇄出金」で目的別預金口座から
指定口座へ振替も可能！

Guide 04

つみたて

シェア

友達や家族と目的をシェアして楽しく貯蓄！

友達や家族を招待して、複数人で貯蓄することができます。
招待した友達や家族と一緒に目的達成を目指しましょう！！

STEP.1



目的の詳細画面から「シェア」をタップ

STEP.2



協力して貯める人のIDを検索、
検索結果を確認して「決定」をタップ

STEP.3



「目的に招待する」をタップ
招待した相手がリクエストを承認すると、
目的が共有され、一緒に貯めることができます。

目的別預金口座の ID 確認方法：トップ画面の「設定」から確認できます。



「口座設定」
をタップ後、
「目的別預金口座」
をタップ

ID 表示

Guide 05

スマホ ATM

スマホATMサービス

キャッシュカードが手元になくても
スマホがあれば入出金可能！



STEP.1



[「スマホATMを利用する」]をタップ

STEP.2



取引内容を選択

STEP.3



入出金口座を選択

STEP.4

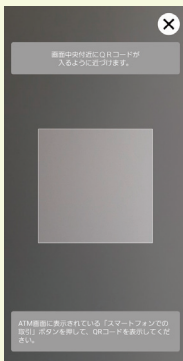

セブン銀行 ATM の画面にある
QRコードを読み取る

STEP.5

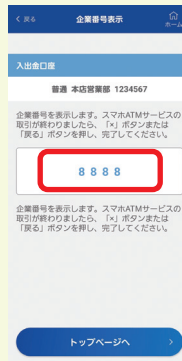

表示される企業番号を
ATMへ入力

ATM 操作で
入出金完了！



※キャッシュカード紛失・盗難等のお手続中のお客さまは、スマホATMはご利用いただけません。

ご利用にはワンタイムパスワードの登録が必要です。登録手順は P.22 をご覧ください。

Guide 06

税金・各種料金払込み

Pay-easy

税金や各種料金の支払いもキャッシュレスに！



ここから
お支払い可能な
納付書を確認！

Point

銀行やコンビニへのご来店が不要
いつでも、どこでも
税金のお支払いができます。

複雑な操作や面倒な現金の管理不要
簡単な操作でお支払いが完了します。

ご利用にはワンタイムパスワードの登録が必要です。登録手順は P.22 をご覧ください。

Guide 07

ワンタイムパスワード

設定

お金の移動を伴う取引には ワンタイムパスワードの登録が必要！

ご登録には当行お届けの電話番号からの発信による認証が必要となります。
初回利用時に以下の登録画面が表示されます。

[必須取引] 振込、税金・各種料金払込み、スマホATM、住所変更、
通帳・キャッシュカードの発見・再発行等

STEP.1



トップメニューの
「ワンタイムパスワード」を開き、
「次へ」をタップ

STEP.2

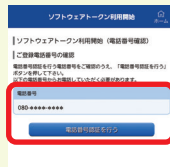

ご登録電話番号を
確認のうえ、
「電話番号認証を行う」
をタップ

STEP.3

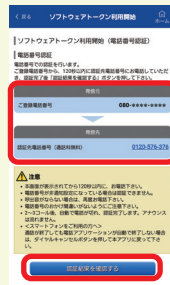

ご登録電話番号から、120秒以内に
認証先電話番号にお電話していただき、
認証完了後「認証結果を確認する」をタップ

STEP.4

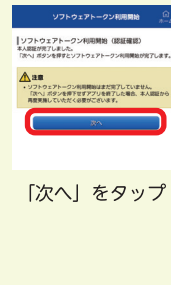

「次へ」をタップ

STEP.5

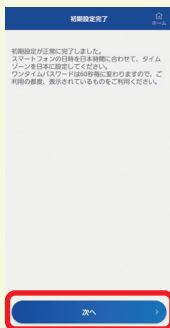

「次へ」をタップ

STEP.6



トークン表示名を入力し
「登録」をタップ

STEP.7

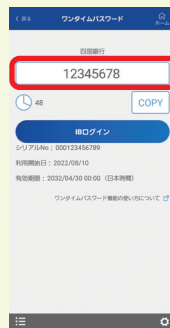

ワンタイムパスワードの
表示結果がです

ワンタイム パスワードとは？

一回限りの有効な
パスワード。
振込などのお取引を
する際に、連携して
セキュリティを強化
します。

サービス概要

スマホ決済や送金、税金・各種料金の支払いが
カンタンに！

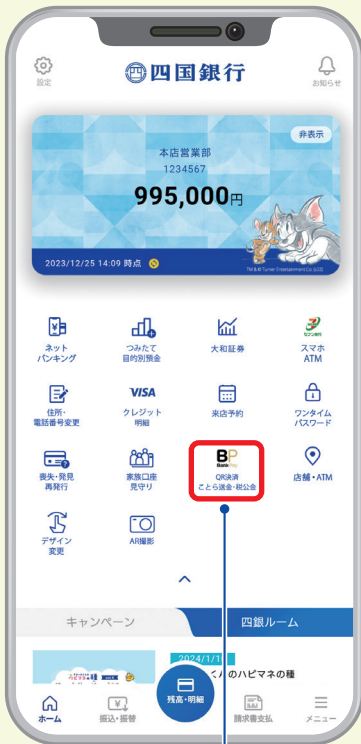

ここから
Bank Pay
アプリへ！

Point

Bank Pay アプリのダウンロードで
全国の金融機関が参加する
スマホ決済サービスが利用できます



iOSの方



App Store
からダウンロード

Androidの方



Google Play
で手に入れよう

Bank Payアプリで“ことらサービス”利用OK！

○ことら送金

- ・別口座に振替
- ・友だちとフリカン
- ・夫婦や親子間の送金 etc…

送金を、もっとお得に



○ことら税公金

スマホでQRコードを読み取るだけで納付することができます

※自治体によって対象税目異なる場合もありますのでご注意ください

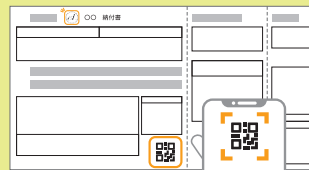

このマークと
QRコードが目印！



※QRコードは、
株式会社デンソーウェブ
の登録商標です

Guide 09

各種手続き

サービス概要

住所変更や通帳・キャッシュカード・お届け印の紛失・盗難、発見、再発行などの各種お手続きがアプリで完結！



- ▶ P.26 「通帳・キャッシュカード・お届け印の紛失・発見」へ
- ▶ P.26 「通帳・キャッシュカード・お届け印の紛失・発見」へ
- ▶ P.27 「再発行・スマート通帳切替」へ

- ▶ P.25 「住所・電話番号等の変更」へ

履歴確認
※過去90日分が
照会できます

[例えばこんな時に]



なくしたことに気づき
すぐに利用停止したいとき



忙しくて銀行に
行けないとき



四国銀行の窓口が
近くにないとき

ご利用にはワンタイムパスワードの登録が必要です。登録手順は P.22 をご覧ください。

Guide 09

各種手続き

住所・電話番号等の変更

当行にお届けの住所、電話番号、勤務先情報の変更
お手続きがアプリで完結！

STEP.1

利用規定や確認事項を確認後、
生年月日を入力

STEP.2

手続きする店舗を選択

STEP.3

「変更する」「変更しない」の
いずれかを選択し、変更後の
内容を入力

以下に該当するお客さまは、本サービスでの変更お手続きをご利用いただけません。
ご不便をおかけいたしますが、お取引店の窓口にてお手続きをお願いします。

1. 法人および当座預金取引のあるお口座
2. ご融資取引（無担保カードローンは除く）取引のあるお客さま
3. マル優・マル特非課税貯蓄申告をご利用のお客さま
4. 財形（財産形成預金）をご契約のお客さま
5. 投資信託取引のあるお客さま
6. 金融仲介商品（ファンドラップ）取引のあるお客さま

Guide 09

各種手続き

通帳・キャッシュカード・お届印の紛失・発見

通帳、キャッシュカード、お届印の紛失・盗難による利用停止、
発見による利用再開お手続きもアプリで完結!

[紛失・盗難(利用停止)]

STEP.1

確認事項を確認

STEP.2

手続きする口座を選択

STEP.3

紛失・盗難物や状況等を選択

確認後
完了

[発見(利用再開)]

STEP.1

確認事項を確認後、
手続きする明細を選択

STEP.2

生年月日を入力

STEP.3

内容を確認

確認後
完了

※フォニーカード(クレジット機能付きキャッシュカード)の発見お手続きはできません。
※同一口座でも通帳・キャッシュカード・お届印それぞれでお手続きが必要です。

Guide 09

各種手続き

再発行・スマート通帳切替

通帳、キャッシュカードの再発行、
スマート通帳切替お手続きがアプリで完結！

※再発行物をご登録の住所に簡易書留で郵送します。(お届けまでに1~3週間要します)
※再発行手数料(1枚(冊)につき1,100円(税込))はご利用口座から引落されます。

STEP.1

「印実・印鑑」のお手続きをされたキャッシュカード・フォォンカード・通帳について、再発行もしくはスマート通帳への切替のお手続きいただけます。

※印実・印鑑によるキャッシュカード・フォォンカードの再発行が可能な場合、お近くの窓口窓口にてご手続きください。

※必要なものお届出状況によっては、お手続きができない場合がございます。

お手続きする対象を1つ選択してください。

送付先 01197000900
店番 051 店名 本店営業部
 現金簿 普通預金
口座番号 123456
印実・印鑑対象物 キャッシュカード

送付先 01197000900
店番 051 店名 本店営業部
 現金簿 普通預金
口座番号 123456
印実・印鑑対象物 通帳

手続きする対象を選択

STEP.2

[キャッシュカードの場合]

キャッシュカード再発行のお手続きを行います。

お手続きにあたっての事前確認事項

暗証番号の変更はできません。

キャッシュカードは別番まで1次送替程度が可能です。

再発行したキャッシュカードはお届けの住所に郵送されます。

1,100円

次へ

確認事項をチェックして次へ

STEP.3

印刷済では、お手続きは完了しております。
お手続きの内容を確認いただき、「再発行をする」を押してください。

再発行口座

店番 051 店名 本店営業部
 現金簿 普通預金
口座番号 123456
再発行対象物 キャッシュカード

再発行キャッシュカードの送付先住所

送付先住所をご確認ください。
住所が変更となっている場合は、随時受付メニューより住所変更のご連絡をお願いいたします。再発行手続きを完了していただきます。

1,100円

再発行をする

内容を確認

確認後
完了

[通帳の場合]

印実・印鑑のお手続きをされた通帳は、「スマート通帳」への切替または「通帳再発行」が可能です。

「スマート通帳」への切替 (無料)

- 切替にかかる手数料は無料です。
- 紙の通帳は発行せず、「印刷済アプリ」にて、残高や取引明細を確認いただけます。
- スマート通帳への切替は、親人のお客さまの普通預金通帳、相合口口座通帳が対象となります。
- 未記帳期間が200件を超える場合は、スマート通帳への切替はできません。
- 「スマート通帳」から「印刷済」へお手続きは、営業時間内で変更確認に記入いただき、お届出の住所によるお手続きが可能な場合があります。その他には、通帳再発行をご案内いたします。

スマート通帳に切替する

通帳の再発行を申し込む

取引を選択し
確認事項をチェック

Point

2つの方法を選択できます

スマート通帳への切替

通帳を発行しないスマート通帳に切替すると、再発行手数料は無料！明細はアプリでいつでも確認できます。

通帳の再発行

紙の通帳を発行
⇒再発行手数料：1,100円(税込)

Guide 10

インターネットバンキング

ログイン

インターネットバンキングにワンタップでログインできます！



Guide 11

各種設定

口座設定

設定メニューからメールアドレスや口座名などの変更が可能。



- アプリ暗証番号
- メールアドレス変更
- 端末データ削除・アプリの利用解除
- 生体認証機能利用
- 振込・振替設定

▶P.30へ

口座の名前を変更したい！そんな時は…



Guide 11

各種設定

振込・振替設定 (お気に入り情報変更)



「振込・振替設定」
をタップ

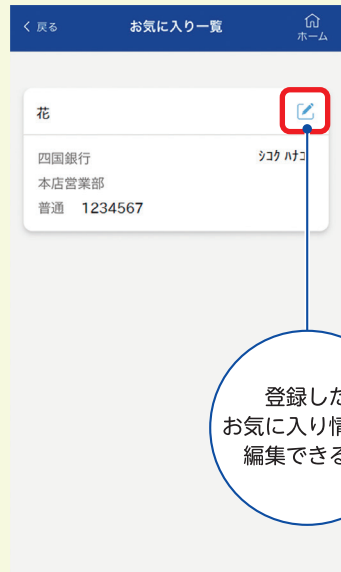

登録した
お気に入り情報を
編集できる！



四国銀行アプリの お悩み解決



お悩み
1

明細がすべて表示されていない…

解決!

スマート通帳に切替ると明細は1,000件まで保管されますが、**長期間照会されなかった場合、入出金明細が一部表示されない場合があります。**

お悩み
2

アプリに口座を追加登録したい…

解決!

ご本人（同一名義）の口座のみ、関連口座として追加登録することができます。**口座一覧画面の「口座を追加」ボタン**より登録ください。

[登録できる口座]

普通預金／貯蓄預金／定期預金／積立式定期預金／カードローン

※銀行にお届け情報（カナ氏名・生年月日・登録電話番号）が異なる場合、受付できません。

最寄りの支店などで最新の情報に更新してお手続きください。

※家族の口座を照会されたい場合は、「家族口座見守りサービス（P.10～）」をご利用ください。



ここを
タップ!

お悩み
3

つみたて（目的別預金）を解約したい…

解決！

- ①解約の前に、目的別預金の残高を指定口座へ振替えたい場合
P.18「指定口座との振替」を参照ください。[入金 ⇄ 出金] で各目的から指定口座へ振替が可能です。
(達成していない目的もいつでも指定口座へ振替できます。)
※目的別預金口座開設時に指定した振替口座（指定口座）は、変更できません。
- ②目的別預金口座を解約したい場合
「トップ画面（アプリ設定）→口座設定→目的別預金口座」より目的別預金口座登録解除をしてください。
つみたてたお金は、全額指定口座に入金されます。
なお、アプリに登録された口座情報・入金明細等はすべて削除されます。

解約操作方法



トップ画面から
「設定」→「口座設定」をタップ

「目的別預金口座」をタップ

「目的別預金口座登録解除」をタップ

お悩み解決

お悩み
4

アプリ暗証番号を忘れてログインできない…

解決!

アプリ暗証番号入力画面の「**アプリ暗証番号をお忘れの方**」から**再登録**をお願いします。

ここを
タップ!お悩み
5スマートフォンを機種変更したので、
アプリの再登録をしたい…

解決!

機種変更後のスマートフォンにアプリをダウンロードした後、初回起動時に「**既にアカウントをお持ちの方**」をタップしてください。機種変更前に登録していた口座番号、キャッシュカード暗証番号等を入力いただくことで、アプリ登録情報は自動的に引き継がれます。

STEP.1



「既にアカウントをお持ちの方」
をタップ

STEP.2



口座情報を入力して
ください

STEP.3



キャッシュカードの
暗証番号を入力してください

お悩み
6

スマートフォンを機種変更したら、
ワンタイムパスワードが利用できなくなった…

解決!

機種変更した場合、P.22の手順にてワンタイムパスワードの再登録をお願いします。ワンタイムパスワードを登録いただくことで、振込などの資金移動取引も今まで通りご利用できます。

※登録には銀行お届け電話番号から受信する電話番号認証が必要です。

その他ご不明な点がございましたら
下記のお問い合わせ先へ
ご連絡ください



四国銀行アプリについてのお問い合わせは 〈四国銀行 ネットバンキングセンター〉



0120-459-015

受付時間

月～金 9:00～21:00
土・日・祝 9:00～17:00

※12月31日、1月1日～1月3日および
5月3日～5月5日は除きます。

メールアドレス：shikokubank@dream.com



四国銀行アプリ 検索